函館市立銭亀沢小学校　学校通信

ぜにかめざわ

令和６年７月２３日　第５号

校訓・学校教育目標

一人ひとりが輝く

〈自立〉かしこく　〈共生〉やさしく　〈創造〉たくましく

「かやたの子！」

１学期を終えて

校長　宮森　仁之

４月８日から始まった 73 日間の１学期が今日で終了しました。暑い日が続いておりますが、教室は設置したスポットクーラーのおかげで昨年より過ごしやすい環境となっております。

さて、みんなでつくるみんなの銭小を合言葉に一人ひとりが輝く銭亀沢小学校にするために、まず学校を楽しく過ごせる場所にしていきましょう。といつも子供たちに話してきました。今回は、高学年のみなさんに『楽しくなるためにしたこと』『楽しくなるために心がけていること』を聞いてみました。

『楽しくなるためにしたこと』では、委員会やクラブ活動での意見を出し合ったりみんなが参加して決めたりしたこと、みんなが楽しめる企画を立てたこと、いろんな学年と遊んだり交流したりしてみんなが楽しめるようにしたこと、声を掛けたり元気づけたりしたこと、笑顔で過ごすことを大切にしてきたこと、などの回答がありました。

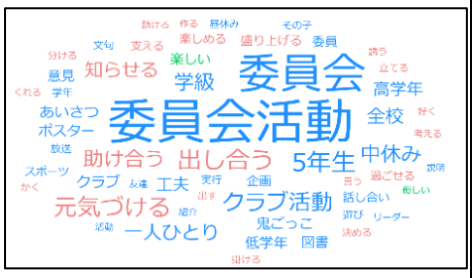

AI テキストマイニングによる分析

『楽しくなるために心がけていること』では、傷つく言葉を避けること、けんかをしないこと、ルールを守ること、友達とコミュニケーションを積極的に取ること、みんなにとって平等な意見を言うこと、他人の意見を尊重すること、否定的な態度を取らないこと、笑顔で接すること、などの回答がありました。

子供たちが、学校生活がどうやったら楽しくなるか、よく考えているのがわかりました。特に他の学年と一緒に活動する委員会活動やクラブ活動では、意見を出し合ってみんなが楽しくなるような計画を立ててくれていました。また、相手を思いやることのできる心優しい銭亀沢小の子供たちだなと感じております。これからも、自分も楽しく、周りも楽しく過ごせるようにするにはどうしたらよいかを考えられるように、教育活動を進めてまいります。

さて、明日から夏休みとなります。ご家庭におかれましては、SNS やネットゲーム等は適切に使用させるとともに、交通事故や熱中症など安全確保に留意し、30 日間の長期にわたる時間を有効に活用できるような健康で安全な生活を送ってほしいと思います。

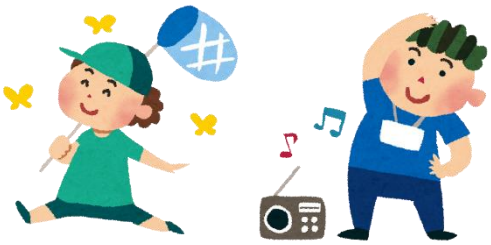

〈８月の主な予定〉

２３日（金）２学期　始業式
　　街頭指導
２６日（月）午前授業（給食あり）
　　街頭指導
　　水泳学習（1,2,3 年生）
２７日（火）午前授業（給食あり）
　　街頭指導
　　水泳学習（4,5,6 年生）
　　夏休み作品展＆図書返却（～９／６）
　　給食費引き落とし日
３０日（金）立ち止まり訓練
　　水泳学習（1,2,3 年生）

〈９月の主な予定〉

２日（月）アウトリーチ（和太鼓体験）５，６年生
４日（水）スクールカウンセラー来校 12:30～16:30
６日（金）非行防止教室　５，６年生
７日（土）家庭学習強調週間（～７／１９）
９日（月）午前授業（給食あり）
１０日（火）避難訓練
１３日（金）ニコニコウオーク
１６日（月）敬老の日（祝日によりお休み）
２３日（月）振替休日（秋分の日）
２５日（水）函館空港出前講座　５年生
２７日（金）午前授業（給食あり）
３０日（月）学習参観　学級懇談
　　のびゆく子配付

学校のホームページ　https://zenikamezawa-es.edumap.jp/　HP